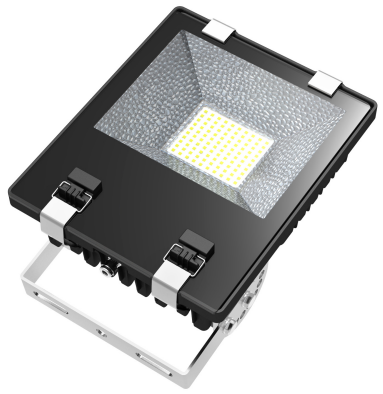

Produktkategorie:	3
Art.-Nr.:	GT-NB2-80-G

Hallen-/ Tunnel-/Außenstrahler 80 Watt

Für den professionelle Einsatz im Innen- und Außenbereich,

in Industrie- und Lagerhallen, Tankstellen, Tunnels, Brücken etc.

- bis zu 88 % Stromkosten sparen.
- Sofort volle Lichtstärke.
- direkter + hellerer Ersatz für die 500 Watt Halogenlampe.
- ca. 10-mal längere Lebensdauer, IP65.
- Stoß- und vibrationsunempfindlich.

Die energiesparende, wartungsfreie und langlebige Alternative zu Halogen, Natriumdampf- oder Quecksilberdampflampen. RoHs-konform - frei von Quecksilber und Blei.

Produktdetails

Leistungsaufnahme inkl. Elektronik in Watt	80
Lumen pro Watt	100
Volt	85 -265 V / 50-60 Hz
Abmessungen in mm	290 x 290 x 65
LED Typ	Epistar
Ø Lebensdauer in Std	50000
Lichtfarbe	Neutralweiß
Lichtstrom in Lumen	8000
Material	Aluminium
Einsetzbar bei Temperaturen von (°C)	-45° bis +75°
Abstrahlwinkel (in Grad)	120
Farbwiedergabe (Zahl)	Ra > 80
Garantie in Monaten	36
Zertifikate	CE/ RoHs
Gehäuse	Aluminium
Farbtemperatur in Kelvin	6000K
LED Hersteller	Epistar
Schutzart	IP 65
Verpackungseinheit	1 Stück